netzWARTS
PuBQuiz
Geschafft!
So you think you know it all?!?
.....Prove It!

Die Regeln

Findet euch in Teams zusammen und findet einen Team-Namen.

Wir spielen 3 Runden.

Jede Runde stellen wir euch 8 Fragen, die ihr in eurem Cryptpad mitschreiben müsst.

Die 9. Frage ist eine Sortierfrage

Und die 10. eine Videofrage.

Im Anschluss habt ihr in Breakout Räumen 10 Minuten Zeit die Fragen zu beantworten.

netzWARTS
PUBQUIZ
1
Runde
Geschafft!
So you think you know it all?!?
.....Prove It!

1

Runde

Die ersten 8 Fragen müsst ihr mitschreiben oder sie euch merken.

Welche Spiele waren Bestseller auf welcher Konsole?

Ordne die Bestseller der jeweiligen Konsole zu. Extrapunkt für diejenigen, die uns das meistverkaufte, der gelisteten Spiele nennen können.

Pokémon Rote- und Blaue-Edition

Kinect Adventures!

Marvel Spider-Man

Super Smash Bros. Melee Mario Kart 8

PS4

GameCube

Gameboy

Switch

Xbox 360

Welche Spiele waren Bestseller?

Ordne die Bestseller der jeweiligen Konsole zu. Extrapunkt für diejenigen, die uns das meistverkaufte, der gelisteten Spiele nennen können.

31,37 Millionen

Pokémon Rote- und Blaue-Edition

24 Millionen

Kinect Adventures!

20 Millionen

Marvel Spider-Man

7,41 Millionen

Super Smash Bros. Melee

38,74 Millionen

Mario Kart 8

PS4

GameCube

Gameboy

Switch

Xbox 360

Welchen Film suchen wir?

Welchen Film suchen wir?

Der Soldat James Ryan

Originaltitel: Saving Private Ryan

1998 – 16 -2 Std. 49 Min

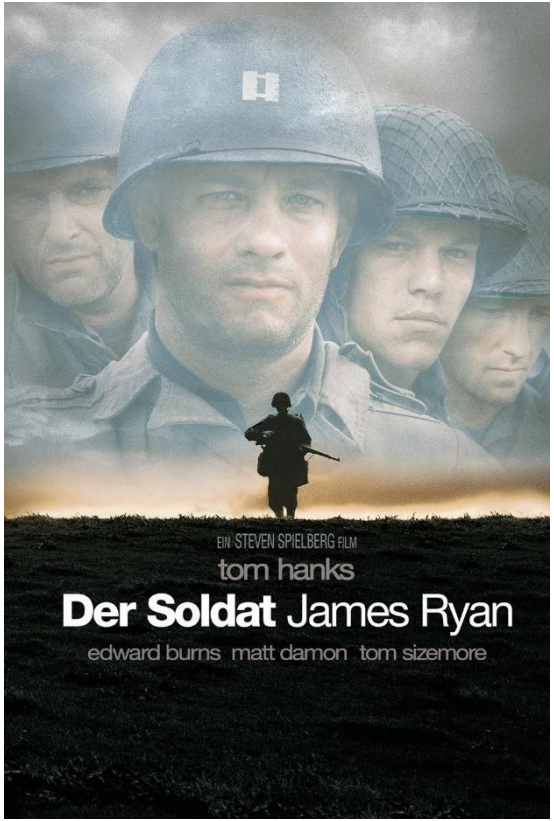

netzWARTS
PUBQUIZ
2
Runde
Geschafft!
So you think you know it all?!?
.....Prove It!

Die ersten 8 Fragen müsst ihr mitschreiben oder sie euch merken.

Ordnet die Zitate den Personen zu

a. „Ich bin auch sehr im Internet unterwegs. Nicht so sehr mit Ihnen und mit Twitter und so weiter… aber seit den 80er-Jahren.“

b. "Ja, Digitalisierung ist jetzt sicher nicht mein Spezialbereich, aber ein absolutes Zukunftsthema.“

c. „Das Internet ist für uns alle Neuland.“

d. „Offenbar triggert Twitter in mir etwas an: aggressiver, lauter, polemischer und zugespitzter zu sein – und das alles in einer Schnelligkeit, die es schwer macht, dem Nachdenken Raum zu lassen.“

e. „Laptop und Lederhose ist passé, jetzt ist das Dirndel und Digitalisierung.“

1.
Angela Merkl, CDU
Bundeskanzlerin a.D.

2.
Dorothee Bär, CSU
Staatsministerin für Digitales

3.
Robert Habeck, Die Grünen
Bundesminister für Wirtschaft und Klimaschutz

4.
Horst Seehofer, CSU
Ehrenvorsitzender der CDU/CSU

5.
Judith Gerlach, CSU
bayerische Staatsministerin für Digitales

Ordnet die Zitate den Personen zu

a. „Ich bin auch sehr im Internet unterwegs. Nicht so sehr mit Ihnen und mit Twitter und so weiter… aber seit den 80er-Jahren.“

b. "Ja, Digitalisierung ist jetzt sicher nicht mein Spezialbereich, aber ein absolutes Zukunftsthema.“

c. „Das Internet ist für uns alle Neuland.“

d. „Offenbar triggert Twitter in mir etwas an: aggressiver, lauter, polemischer und zugespitzter zu sein – und das alles in einer Schnelligkeit, die es schwer macht, dem Nachdenken Raum zu lassen.“

e. „Laptop und Lederhose ist passé, jetzt ist das Dirndel und Digitalisierung.“

1.
Angela Merkl, CDU
Bundeskanzlerin a.D.

2.
Dorothee Bär, CSU
Staatsministerin für Digitales

3.
Robert Habeck, Die Grünen
Bundesminister für Wirtschaft und Klimaschutz

4.
Horst Seehofer, CSU
Ehrenvorsitzender der CDU/CSU

5.
Judith Gerlach, CSU
bayerische Staatsministerin für Digitales

Welchen Film suchen wir?

Welchen Film suchen wir?

Die Verurteilten

Originaltitel: The Shawshank Redemption

1994 – 12 - 2 Std. 22 Min.

netzWARTS
PuBQuiz
3
Runde
Geschafft!
So you think you know it all?!?
.....Prove It!

3

Runde

Die ersten 8 Fragen müsst ihr mitschreiben oder sie euch merken.

Wer streamt am meisten Erotik?

Ordnet die TOP 6 Länder, nach ihrem Datenverkehr / traffic.

Beginnt mit dem höchsten.

Großbritannien

Italien

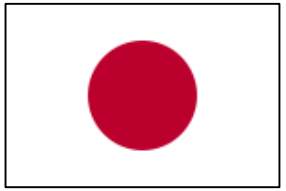

Japan

Mexiko

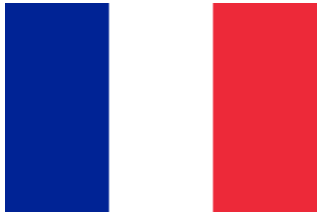

Frankreich

U.S.A

Wer streamt am meisten Erotik?

Ordnet die TOP 6 Länder, nach ihrem Datenverkehr / traffic.

Beginnt mit dem höchsten.

Großbritannien

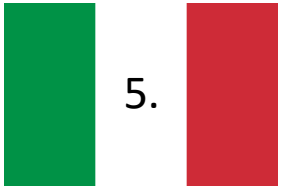

Italien

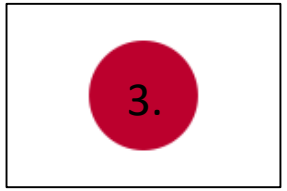

Japan

Mexiko

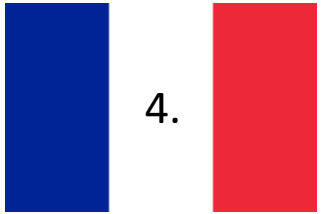

Frankreich

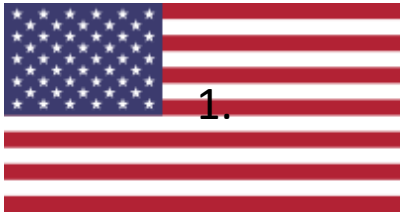

U.S.A

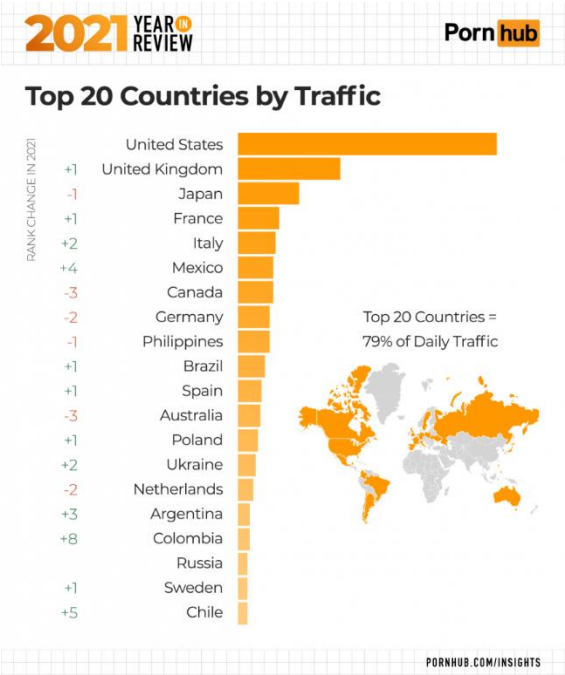

Welchen Film suchen wir?

Welchen Film suchen wir?

Inglourious Basterds

2009 – 16 - 2 Std. 33 Min.